# CAMPO DI CALCIO A CINQUE OUTDOOR
scala 1: 100

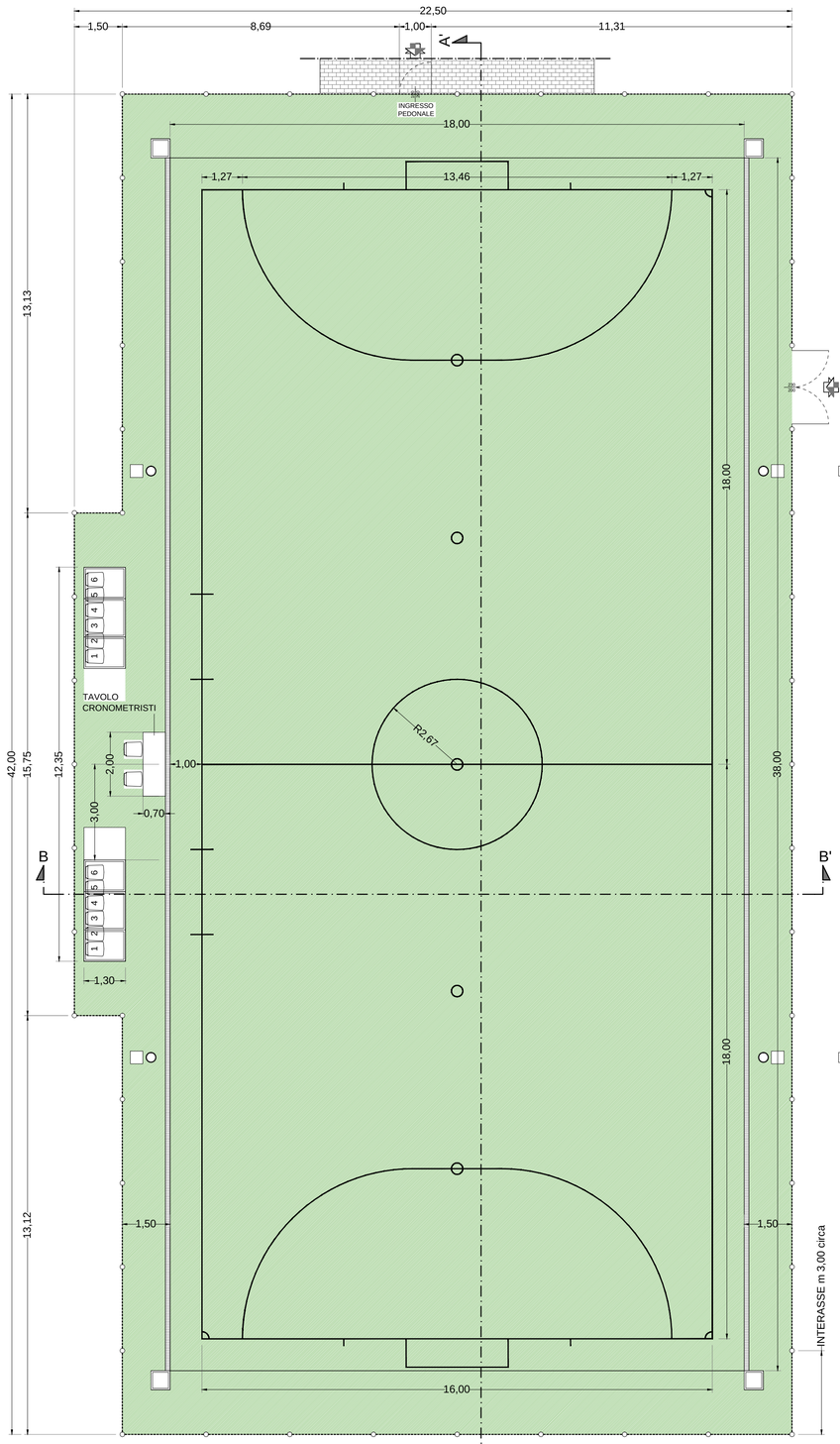


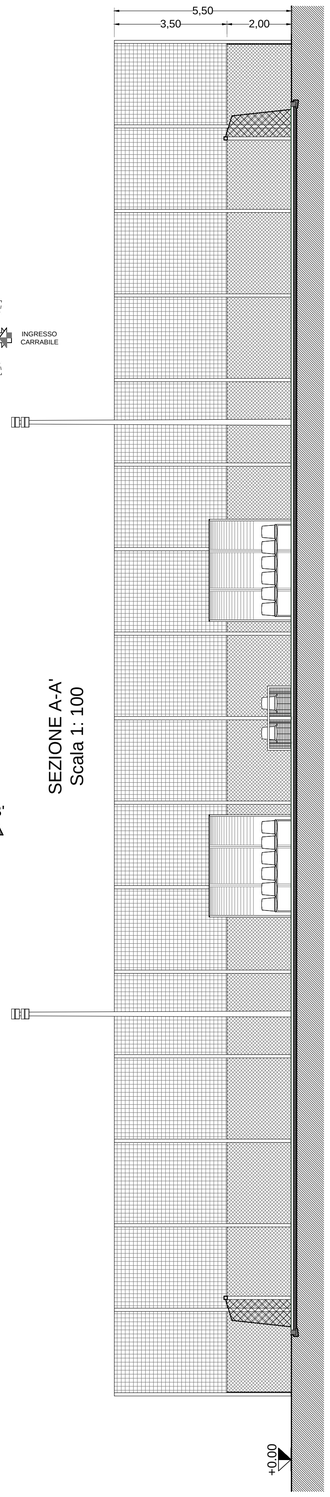


SEZIONE A-A'
Scala 1: 100

SEZIONE B-B'
Scala 1: 100

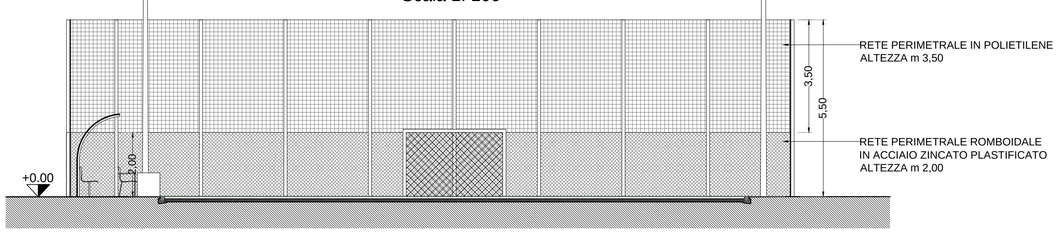


# PARTICOLARI COSTRUTTIVI CAMPO DI CALCIO A CINQUE
scala 1: 20

CAMPO DI CALCETTO
SEZIONE CORDOLO

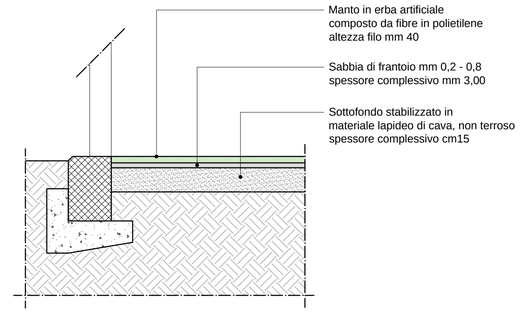


CAMPO DI CALCETTO
SEZIONE TIPO SOTTOFONDO

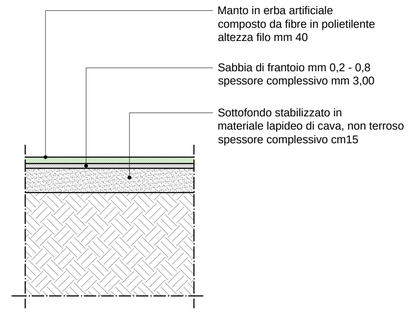


## COMUNE DI CANOSA DI PUGLIA
*PROVINCIA DI BARLETTA-ANDRIA-TRANI*

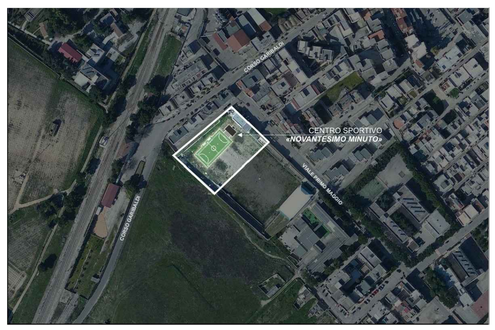


## *PROGETTO ESECUTIVO*

Progettazione Esecutiva
*Dott. Arch. Vincenzo Perinelli*

Committente:
*Amministrazione Comunale*

Il R.U.P.:
*Ing. Sabino Germinario*

Oggetto:
**CENTRO SPORTIVO "NOVANTESIMO MINUTO"**
**LAVORI DI REALIZZAZIONE**
**CAMPO DI CALCIO A 5 OUTDOOR**

Elaborato:
AR03 - PLANIMETRIA CAMPO DI CALCIO A CINQUE
PARTICOLARI COSTRUTTIVI

data
Gennaio 2014

scala
1:100